Si actualmente está lidiando con un reclamo por lesiones personales, ciertamente se ha hecho esta pregunta. Aunque algunos aspectos de la economía están comenzando a abrirse de nuevo, gradualmente, las cosas no volverán a la normalidad en el futuro previsible.

¿Qué significa eso para su caso de lesiones personales?

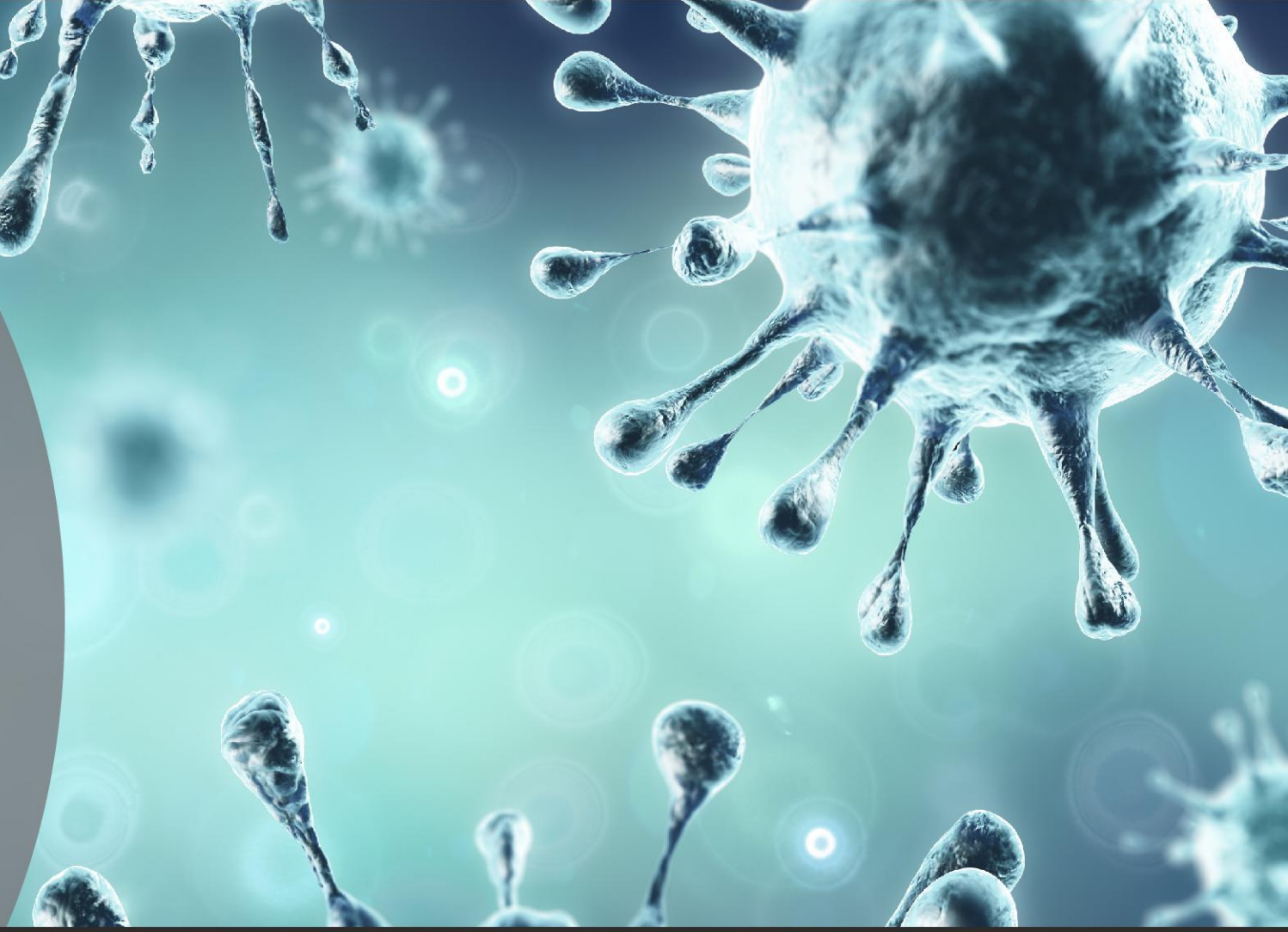

¿Mi caso de lesiones personales será afectado por el COVID-19?

BUFETE.COM

Se ha anunciado que los juicios con jurado en Florida están pospuestos al menos hasta julio de 2020. También existe la posibilidad de que los tribunales se vuelvan a suspender este invierno si el brote de COVID-19 es particularmente grave. Si tiene uno de los casos relativamente raros que realmente llega a la corte para un juicio con jurado, es probable que tenga que esperar hasta el verano o más tarde, especialmente si hay varios casos en el expediente por delante del suyo.

https://www.law.com/dailybusinessreview/2020/05/05/florida-state-courts-extend-coronavirus-outage-into-july/?slreturn=20200422131249

Cierres de tribunales en Florida

Aunque la mayoría de los casos de lesiones personales no van a juicio, muchos tienen al menos una audiencia en la corte antes de llegar a un acuerdo. Si su caso necesita una audiencia para avanzar, el COVID-19 podría retrasar el proceso. La buena noticia es que una audiencia no requiere un jurado, y algunas audiencias se están haciendo virtualmente.

Las audiencias también pueden aplazarse

BUFETE.COM

Las negociaciones entre sus abogados de lesiones personales y las compañías de seguros pueden continuar mientras sus abogados de lesiones personales y los representantes de la compañía de seguros puedan trabajar a distancia. Algunos aspectos de la negociación se retrasaron debido a las órdenes de quedarse en casa, pero la mayoría de estas discusiones pueden avanzar con el distanciamiento social de todas las partes, en sus hogares u oficinas.

Negociaciones de liquidación con compañías de seguros

Existen varios procesos legales o relacionados con casos que pueden llevarse a cabo por teléfono o mediante conferencias virtuales, incluyendo:

- Negociaciones
- Deposiciones
- Audiencias con jueces
- Arbitrajes
- Mediaciones

Procesos de lesiones personales que se pueden realizar de forma remota

BUFETE.COM

Hay una variable que a menudo se pasa por alto y que debe tenerse en cuenta en el análisis del impacto de COVID-19 en los reclamos por lesiones personales: la disposición de las compañías de seguros.
Cuando las cosas están bien para la industria de seguros, las compañías a veces son más complacientes en términos de llegar a acuerdos con soluciones equitativas, que sean justos para la parte perjudicada.
Si el negocio es malo, como ahora durante la pandemia de coronavirus, las aseguradoras podrían ser más propensas a luchar.

¿El COVID-19 hará que mi caso sea más difícil de ganar?

Las tácticas de retraso son una herramienta común utilizada por las compañías de seguros durante las negociaciones de liquidación. La compañía de seguros sabe que incluso si pudo trabajar después de su lesión, el COVID-19 puede haberlo obligado a dejar el trabajo. Saben cuántos heridos necesitan el dinero tan pronto como sea posible para pagar sus gastos médicos, alquileres, facturas y poner comida en la mesa.

La desesperación del demandante puede ser un poderoso apalancamiento para las compañías de seguros durante las negociaciones.

La compañía de seguros sabe que el COVID-19 retrasará su juicio

Si ha sufrido una lesión accidental debido a la negligencia de otra persona, aún es de vital importancia buscar tratamiento de inmediato. Puede ser difícil realizar algunos procedimientos electivos, incluidas cirugías ortopédicas, pero aún debe buscar atención médica para asegurarse de que sus lesiones y los costos de sus tratamientos estén documentados para su caso de lesiones personales.

No descuide la atención médica

Sí, consideramos que el trabajo que hacemos es vital para nuestros clientes y hemos tomado medidas para permanecer abiertos al tiempo que salvaguardamos la salud de nuestro personal y las personas a las que servimos. Estamos ofreciendo citas telefónicas y conferencias virtuales para mantener a nuestros clientes informados sobre el progreso de su caso y estamos trabajando con los tribunales locales para encontrar soluciones para que los casos de nuestros clientes sigan avanzando.

¿Kanner & Pintaluga siguen abiertos?